

F

E

D

C

B

A

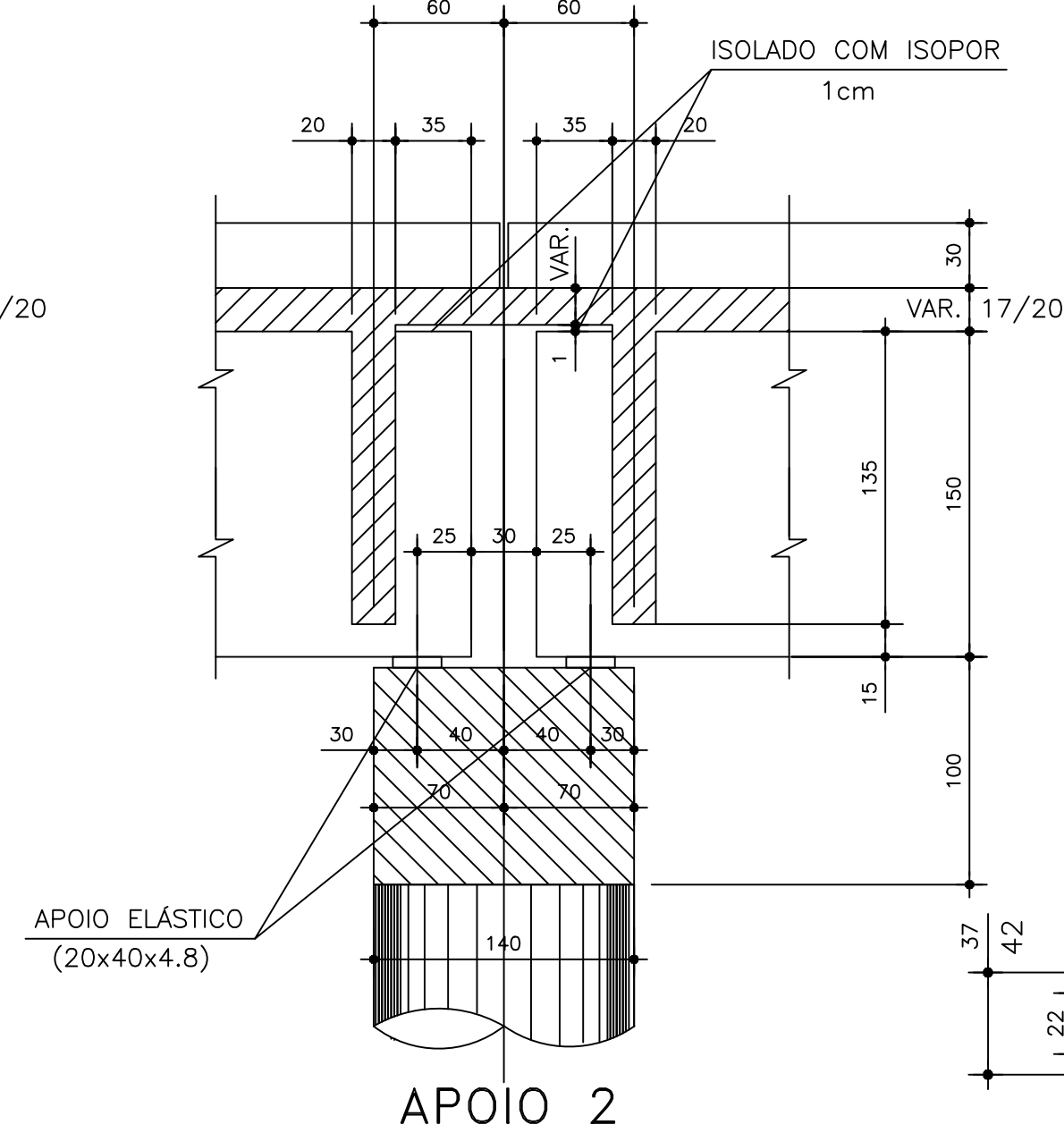
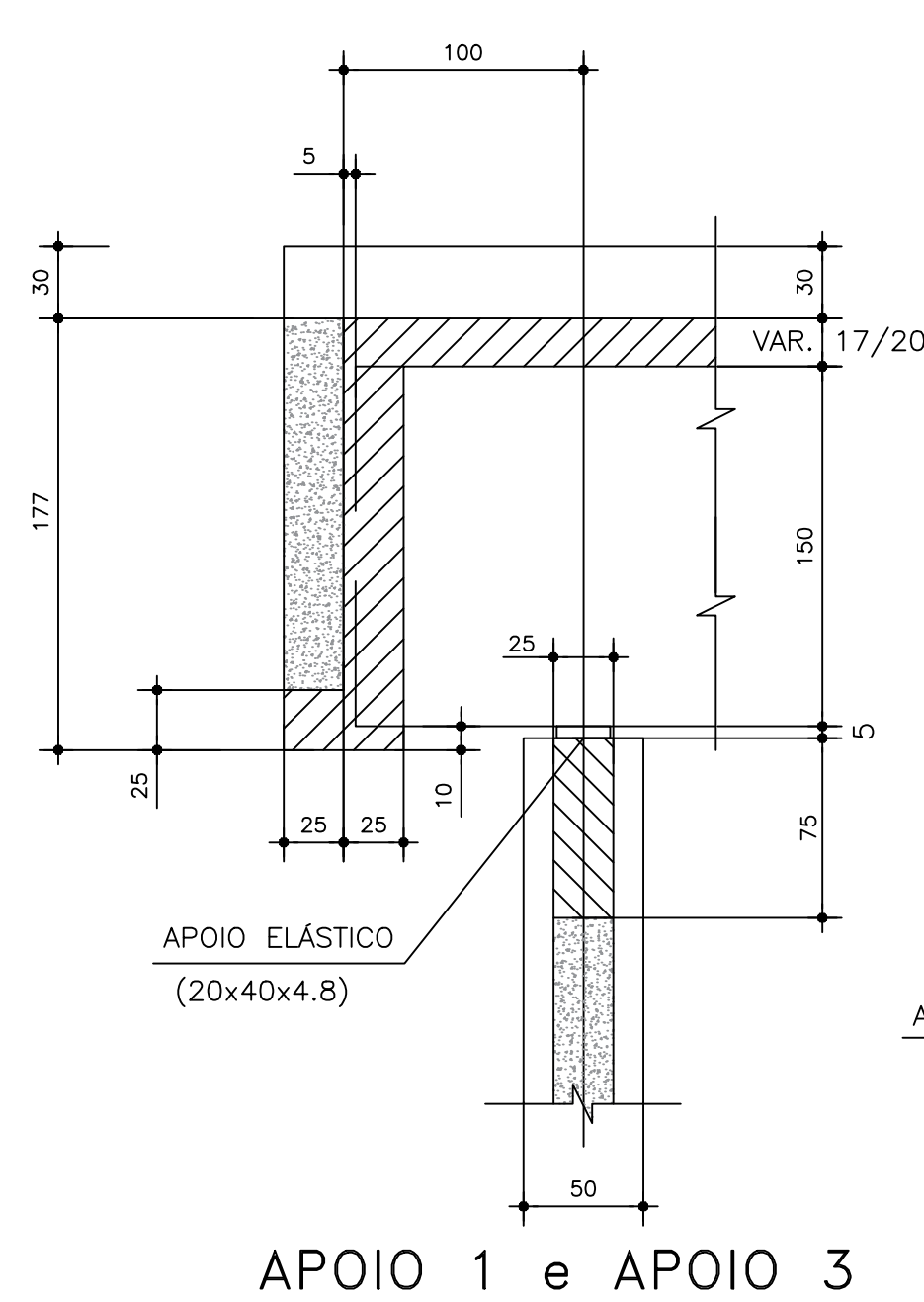
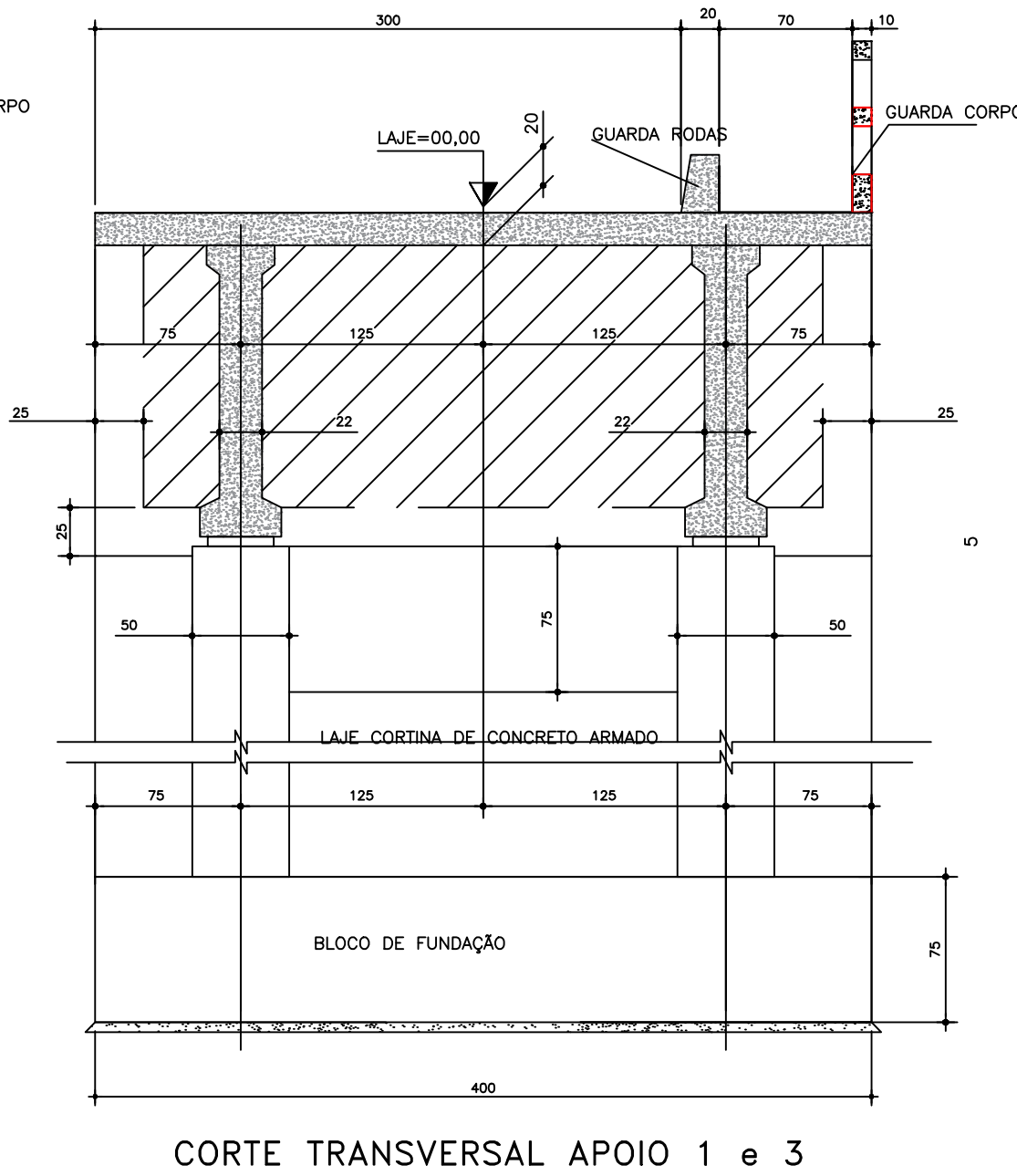
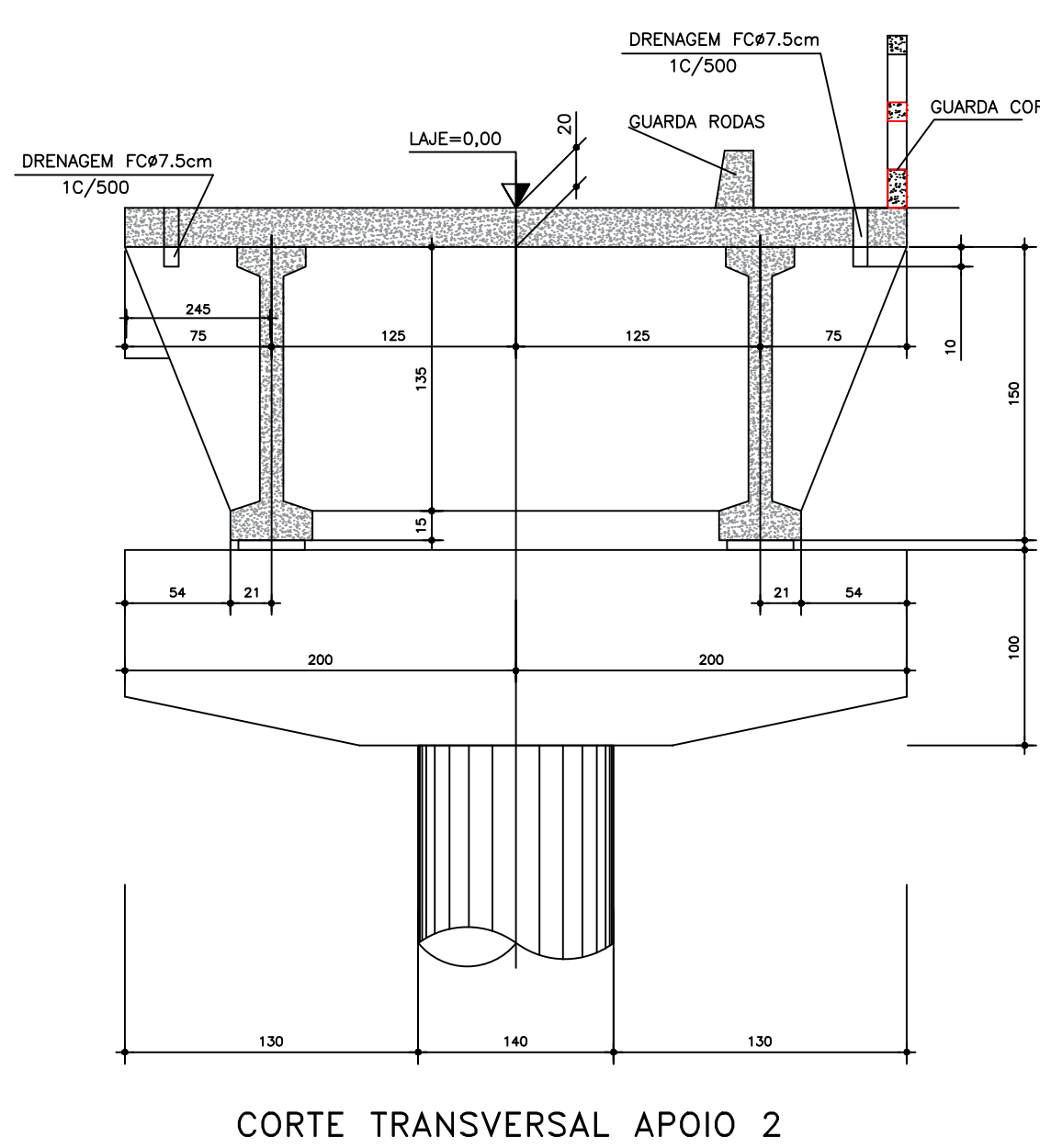
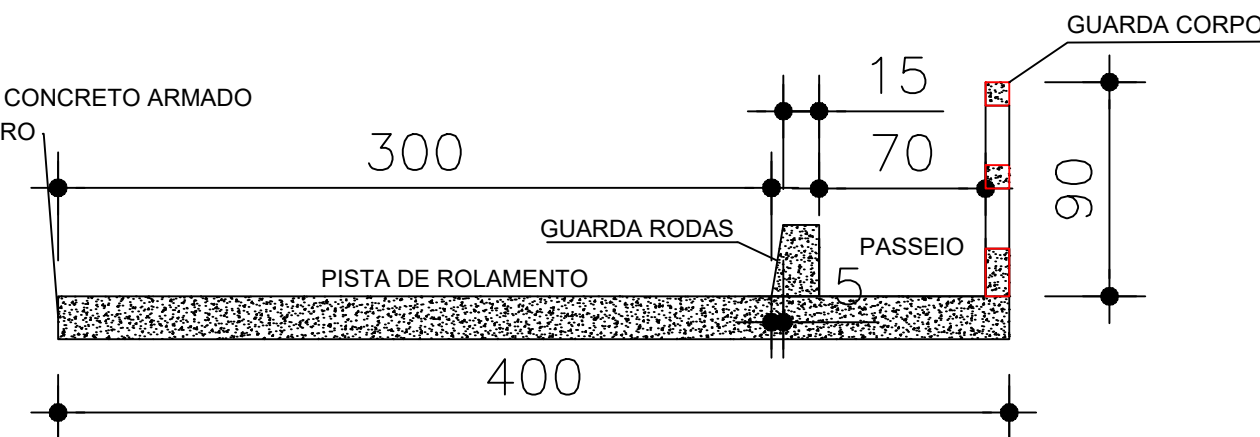
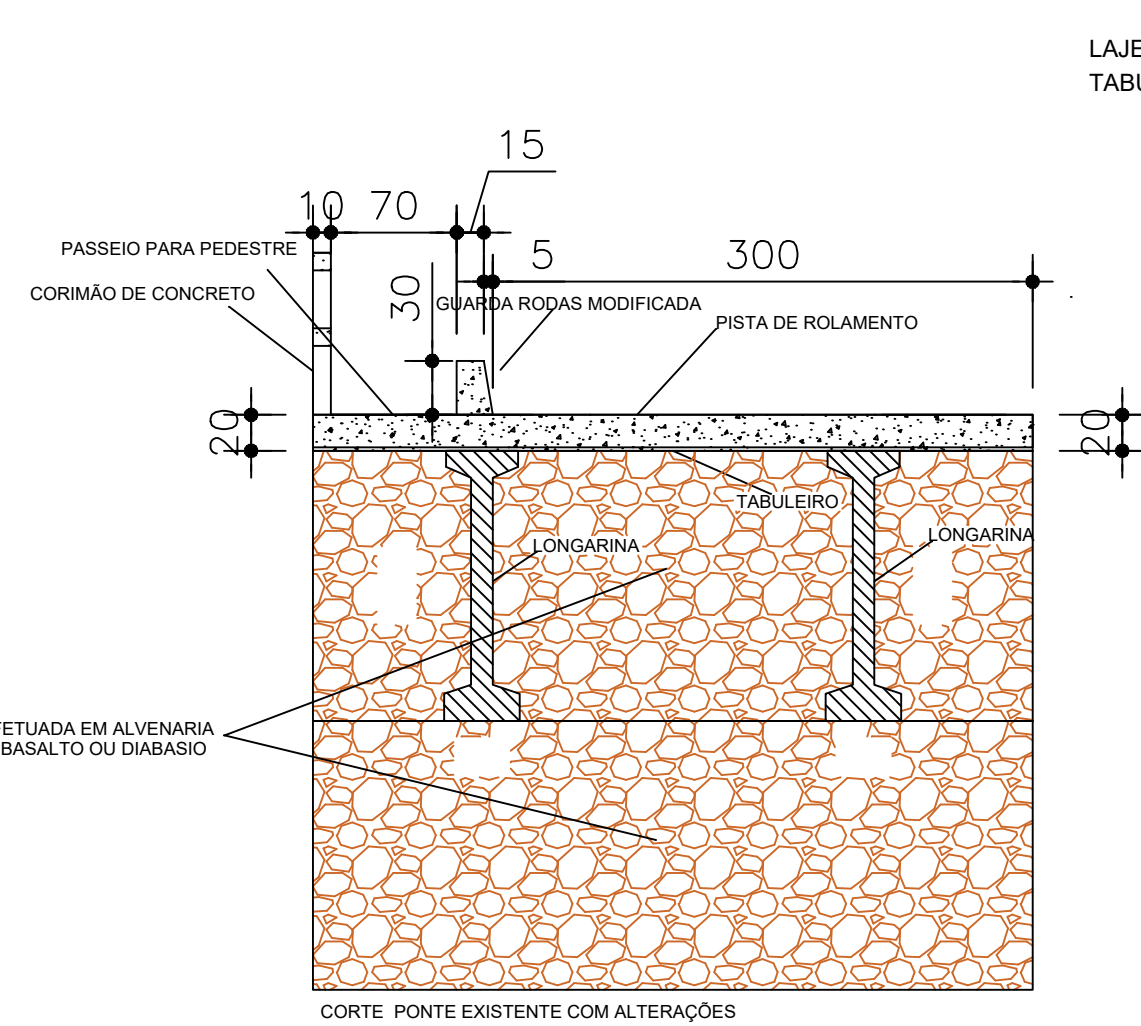
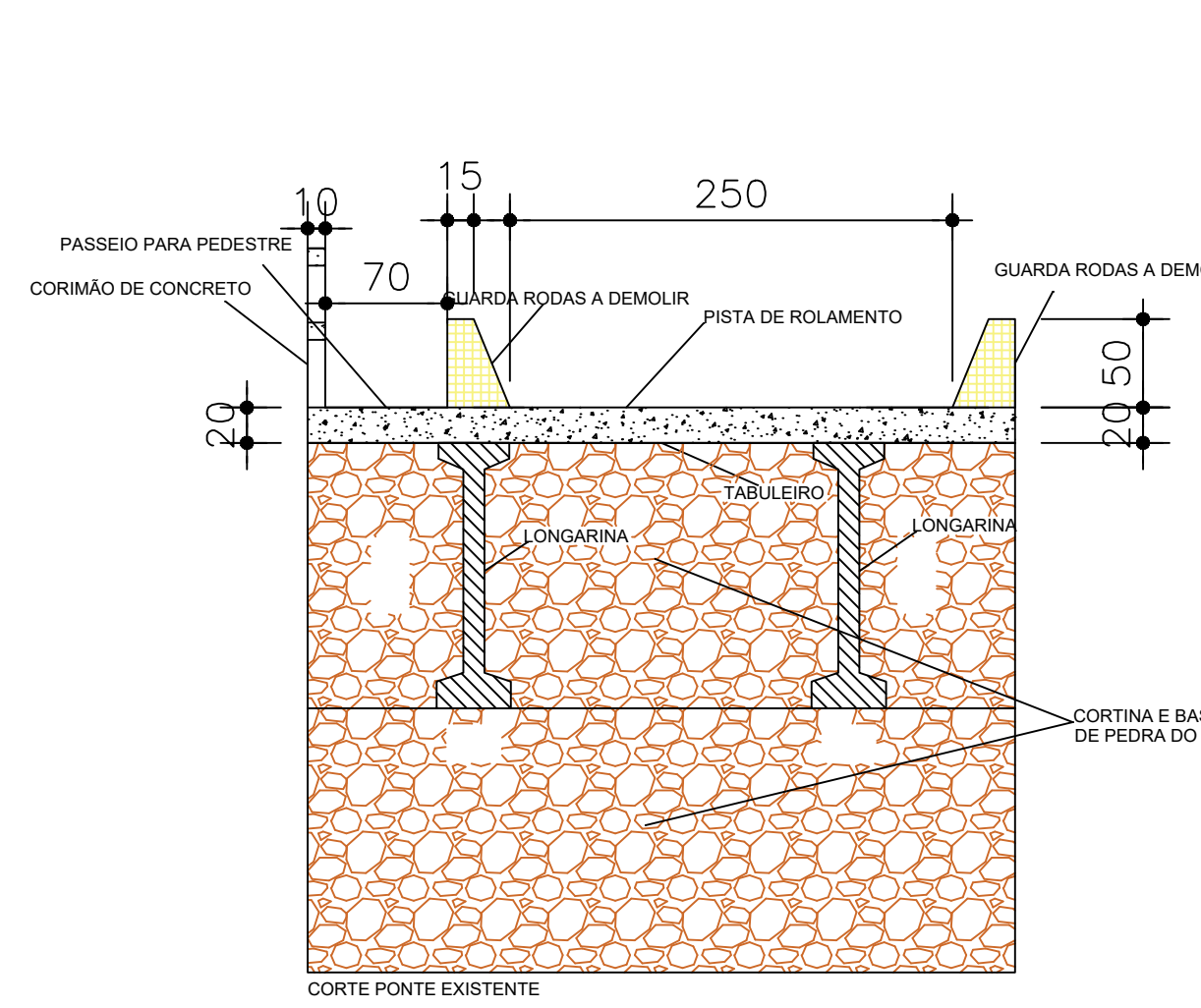
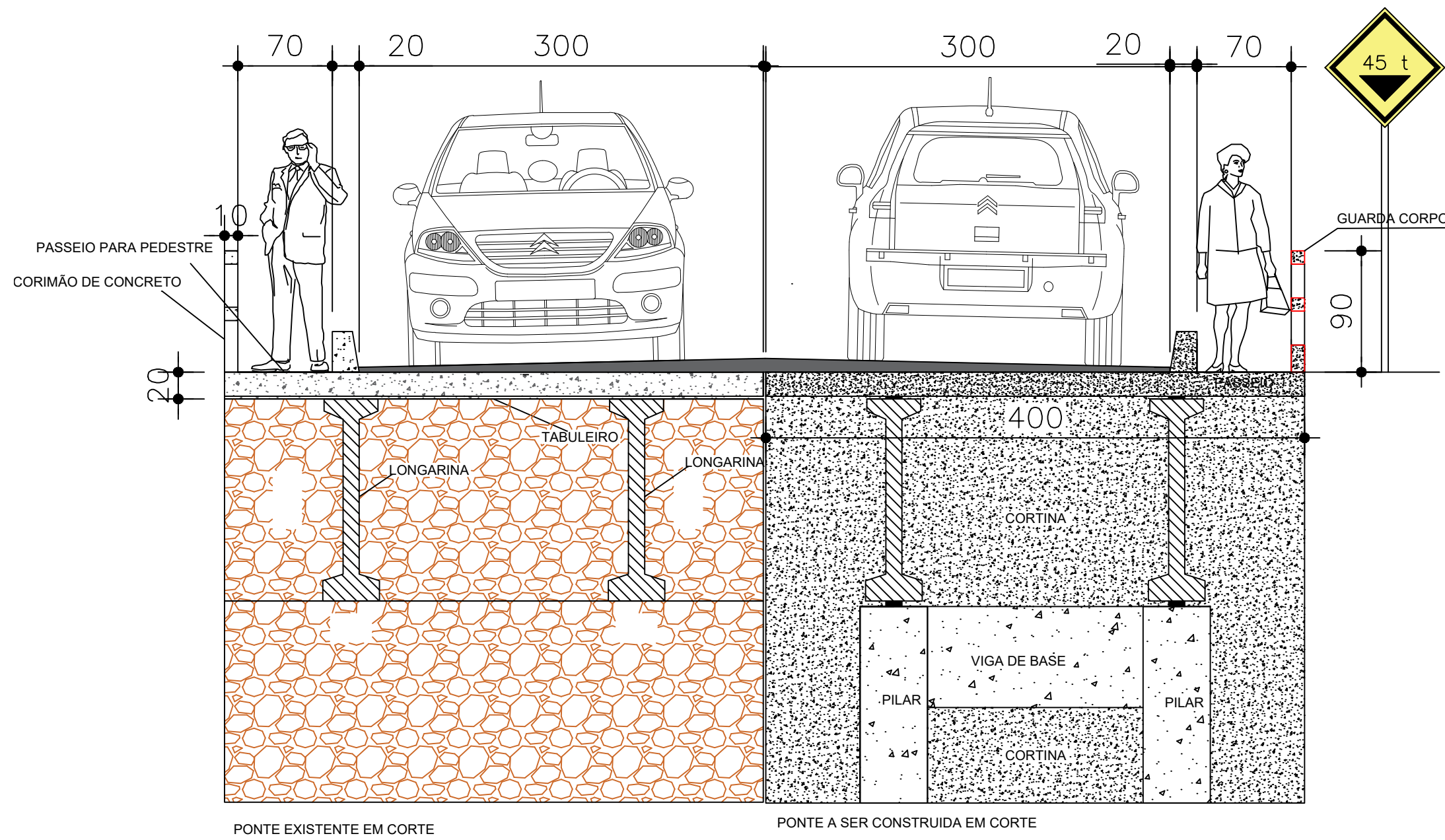

SEÇÃO DA VIGA

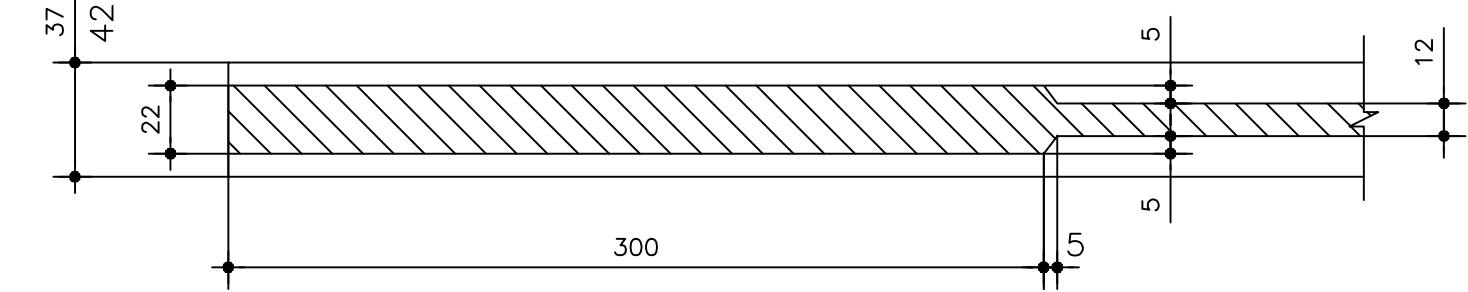
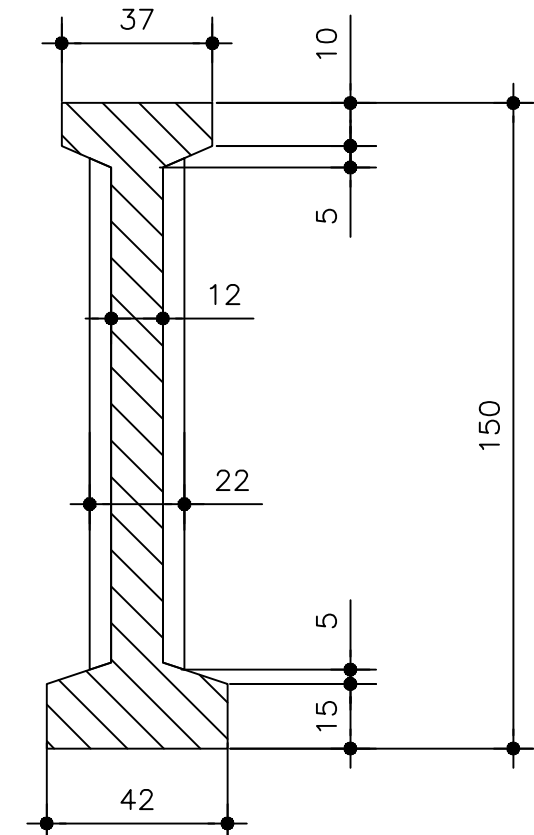

EXTREMIDADE DA VIGA

REV.	DESCRIÇÃO	DATA	EXEC.	VERIF.	APROV.
0	EMISSÃO ORIGINAL	23/02/24	BRUNO	MARCIO	PMS

AS INFORMAÇÕES DESTES DOCUMENTOS SÃO PROPRIEDADE DA PMS, SENDO PROIBIDA A UTILIZAÇÃO FORA DA SUA FINALIDADE.

RESP. TÉCNICO:

CONTRATO: BRUNO TIRLONE VITO - ENG.º CIVIL - CREA/SC: 170.567-7

ELABORAÇÃO: UNIVERSIDADE DO EXTREMO SUL CATARINENSE
IPAT - Instituto de Pesquisas Ambientais e Tecnológicas
Rodovia Gov. Jorge Lacerda, Km 4,5 - Bairro São João - Criciúma/SC
Cx. Postal: 3167 - Fone/Fax (48) 3431 4500/ 3431 4540 CEP 88805-330

CONTRATANTE: PMS - PREFEITURA MUNICIPAL DE SIDERÓPOLIS
AV. PRESIDENTE DUTRA, 01 - CENTRO
88860-000, SIDERÓPOLIS - SC

OBRA: AMPLIAÇÃO PONTE SOBRE O RIO MÃE LUZIA

PROJETO: PROJETO ESTRUTURAL

CONTEÚDO: DETALHES DO TABULEIRO / CORTES

ÁREA TOTAL: 200,00 m²		ENDEREÇO: ROD. MUNICIPAL PADRE HERVAL FONTANELLA, RIO JORDÃO, SIDERÓPOLIS-SC	
ESCALA: INDICADA	DESENHO: BRUNO		FOLHA: 03/10
DATA: 23/02/2024	Nº 033-PEX-PROJ-039-23-PE-PMS-DE-017-016-001		

OBSERVAÇÕES:
PROIBIDO A REPRODUÇÃO TOTAL OU PARCIAL DO PRESENTE PROJETO SEM O CONSENTIMENTO DOS AUTORES, SOB PENA DA LEI nº 9610/98.