

FACHADA OESTE
ESCALA - 1/50

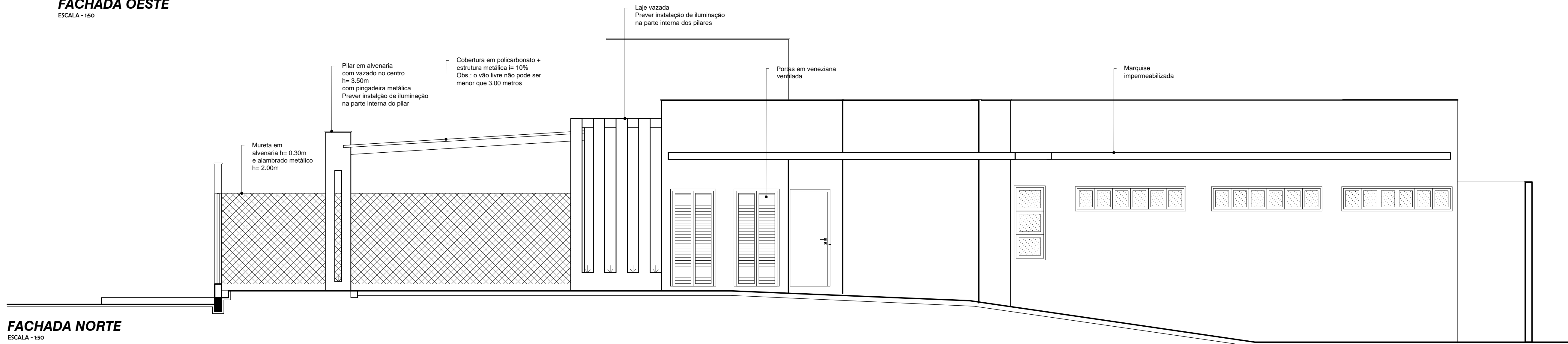

FACHADA NORTE
ESCALA - 1/50

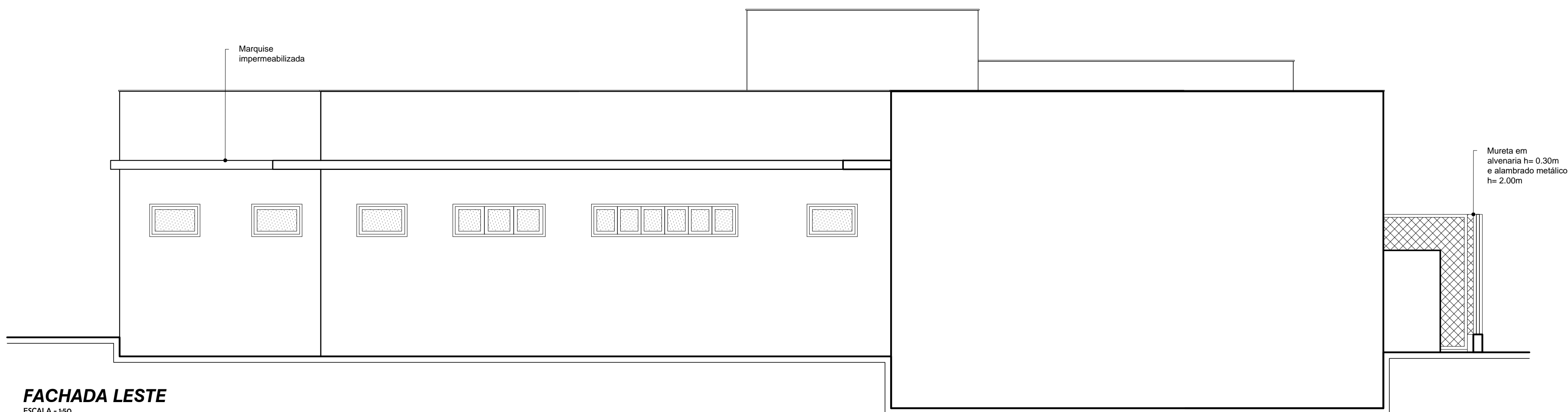

FACHADA LESTE
ESCALA - 1/50

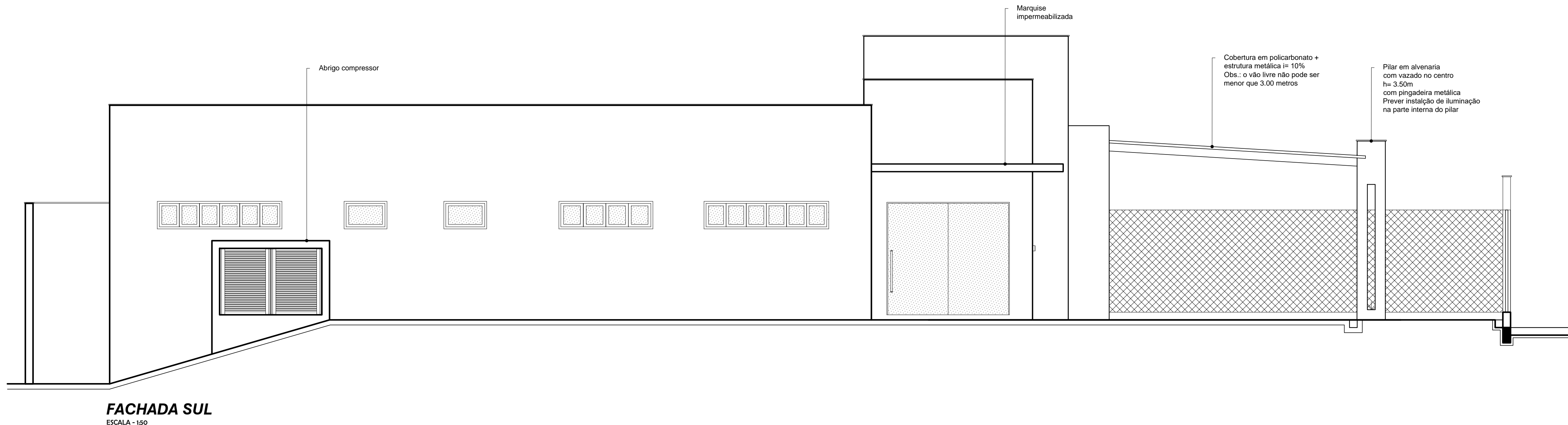

FACHADA SUL
ESCALA - 1/50

FINAL	COMO CONSTRUÍDO	
R-02	REVISÃO 02	17-11-22
R-01	REVISÃO 01	19-09-22
R-00	EMISSÃO INICIAL	25-03-22
REVISÃO	DISCRIMINAÇÃO	DATA



Eduardo Costa.
Arquitetura e
Design de Interiores

(48) 99978-1908 - 3434-3410
contato@eduardocostaarquitetura.com.br
@eduardocostaarquitetura
eduardocostaarquitetura.com.br

PROJETO ARQUITETÔNICO

OBRA: **Unidade Básica de Saúde Integrada**

LOCAL: **Estrada Geral Alto Rio Maina, Bairro Alto Rio Maina, Siderópolis, SC**

PROPRIETÁRIO: 
Prefeitura de Siderópolis - CNPJ - 82.929.407/0001-62

RESPONSABILIDADE TÉCNICA DO PROJETO:

EDUARDO ALECIO COSTA
ARQUITETO E URBANISTA - CRL 240037-4

CONTEÚDO DA PRANCHA:

FACHADAS

ESCALA: **Indicada**

DESENHO: **Gabriela**

PRANCHA: **ARQ-005**

RESPONSABILIDADE TÉCNICA DA EXECUÇÃO:

DATA: **Março / 2022**

ARQUIVO: **UBS - arquitetônico 1-50.dwg**

REVISÃO: **R-02**

Última revisão em 17 de novembro de 2022



Assinaturas do documento



Código para verificação: **I53K62AZ**

Este documento foi assinado digitalmente pelos seguintes signatários nas datas indicadas:



DAIANE DOS SANTOS DA SILVA (CPF: 036.XXX.529-XX) em 13/01/2023 às 05:19:14

Emitido por: "SGP-e", emitido em 13/07/2018 - 13:34:57 e válido até 13/07/2118 - 13:34:57.

(Assinatura do sistema)

Para verificar a autenticidade desta cópia, acesse o link <https://portal.sgpe.sea.sc.gov.br/portal-externo/conferencia-documento/U0VTXzcwNTIfMDAxOTYzMDVfMTk4NTk1XzlwMjJfSTUzSzYyQVo=> ou o site

<https://portal.sgpe.sea.sc.gov.br/portal-externo> e informe o processo **SES 00196305/2022** e o código **I53K62AZ** ou aponte a câmera para o QR Code presente nesta página para realizar a conferência.

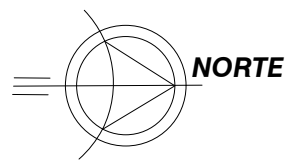

NORTE

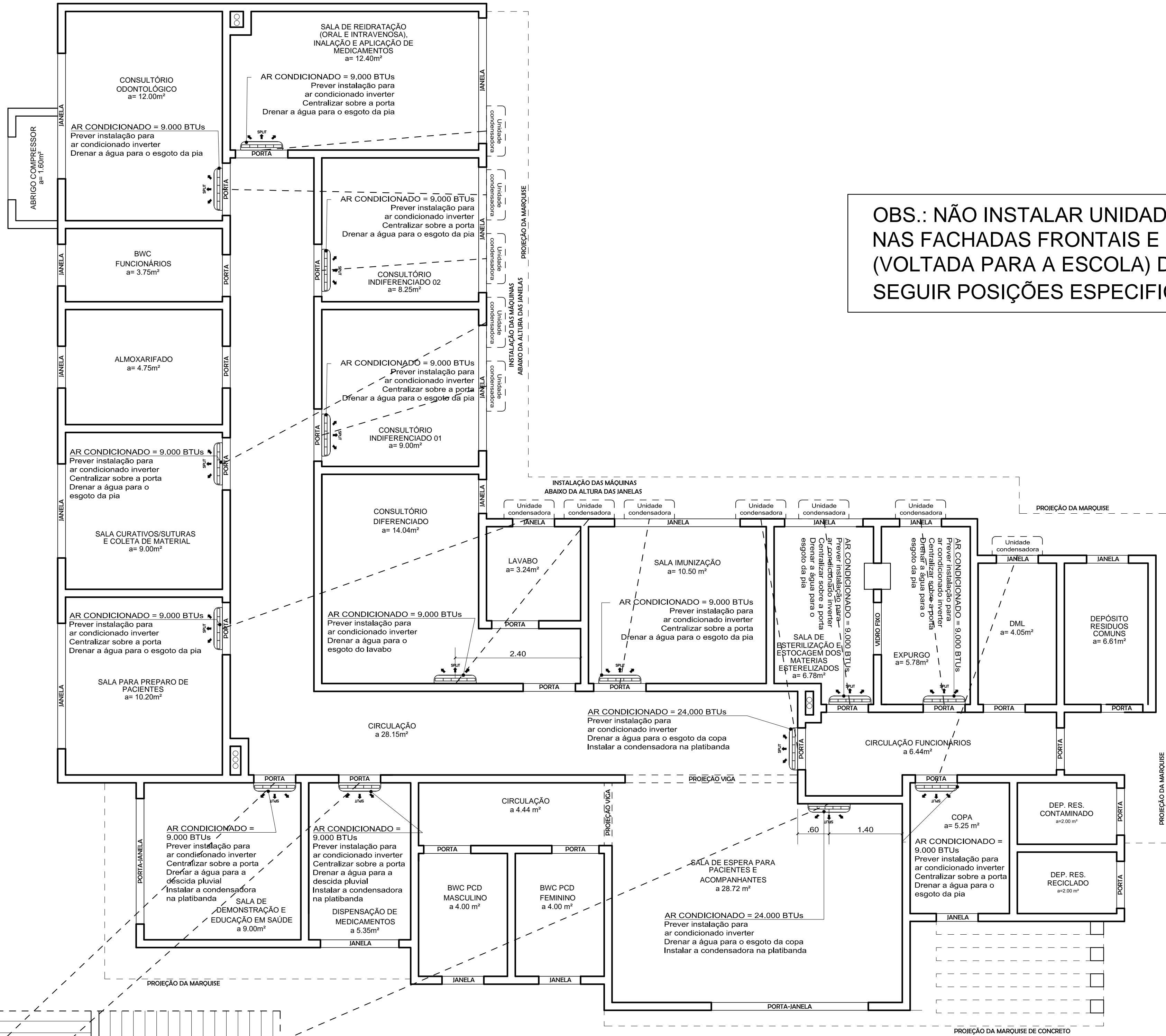

PLANTA BAIXA - AR-CONDICIONADO

ESCALA - 1:50

PLANTA COBERTURA - AR-CONDICIONADO

ESCALA - 1:50

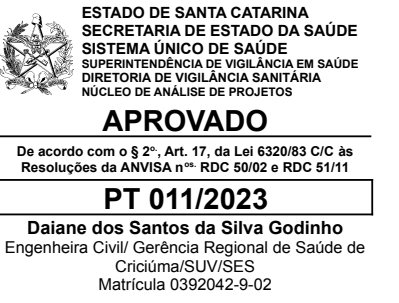

FINAL	COMO CONSTRUÍDO	
R-02	REVISÃO 02	17-11-22
R-01	REVISÃO 01	19-09-22
R-00	EMIÇÃO INICIAL	25-03-22
REVISÃO	DISCRIMINAÇÃO	DATA

(48) 99978-1908 - 3434-3410
contato@eduardocostaarquitetura.com.br
eduardocostaarquitetura.com.br

PROJETO ARQUITETÔNICO

OBRA: **Unidade Básica de Saúde Integrada**

LOCAL: **Estrada Geral Alto Rio Maina, Bairro Alto Rio Maina, Siderópolis, SC**

PROPRIETÁRIO: **Prefeitura de Siderópolis - CNPJ - 82.929.407/0001-62**

RESPONSABILIDADE TÉCNICA DO PROJETO:

EDUARDO ALECIO COSTA
ARQUITETO E URBANISTA - CAU: A00587-4

RESPONSABILIDADE TÉCNICA DA EXECUÇÃO:

CONTEÚDO DA PRANCHA:

PLANTA BAIXA - PONTOS AR-CONDICIONADO

ESCALA: **Indicada**

DESENHO: **Gabriela**

PRANCHA: **ARQ-006**

DATA: **Março / 2022**

ARQUIVO: **UBS - arquitetura 1-50.dwg**

REVISÃO: **R-02**

Última revisão em 17 de novembro de 2022



Assinaturas do documento



Código para verificação: **D89B10MY**

Este documento foi assinado digitalmente pelos seguintes signatários nas datas indicadas:



DAIANE DOS SANTOS DA SILVA (CPF: 036.XXX.529-XX) em 13/01/2023 às 05:18:36

Emitido por: "SGP-e", emitido em 13/07/2018 - 13:34:57 e válido até 13/07/2118 - 13:34:57.

(Assinatura do sistema)

Para verificar a autenticidade desta cópia, acesse o link <https://portal.sgpe.sea.sc.gov.br/portal-externo/conferencia-documento/U0VTXzcwNTIfMDAxOTYzMDVfMTk4NTk1XzlwMjJfRDg5QjEwTVk=> ou o site

<https://portal.sgpe.sea.sc.gov.br/portal-externo> e informe o processo **SES 00196305/2022** e o código **D89B10MY** ou aponte a câmera para o QR Code presente nesta página para realizar a conferência.

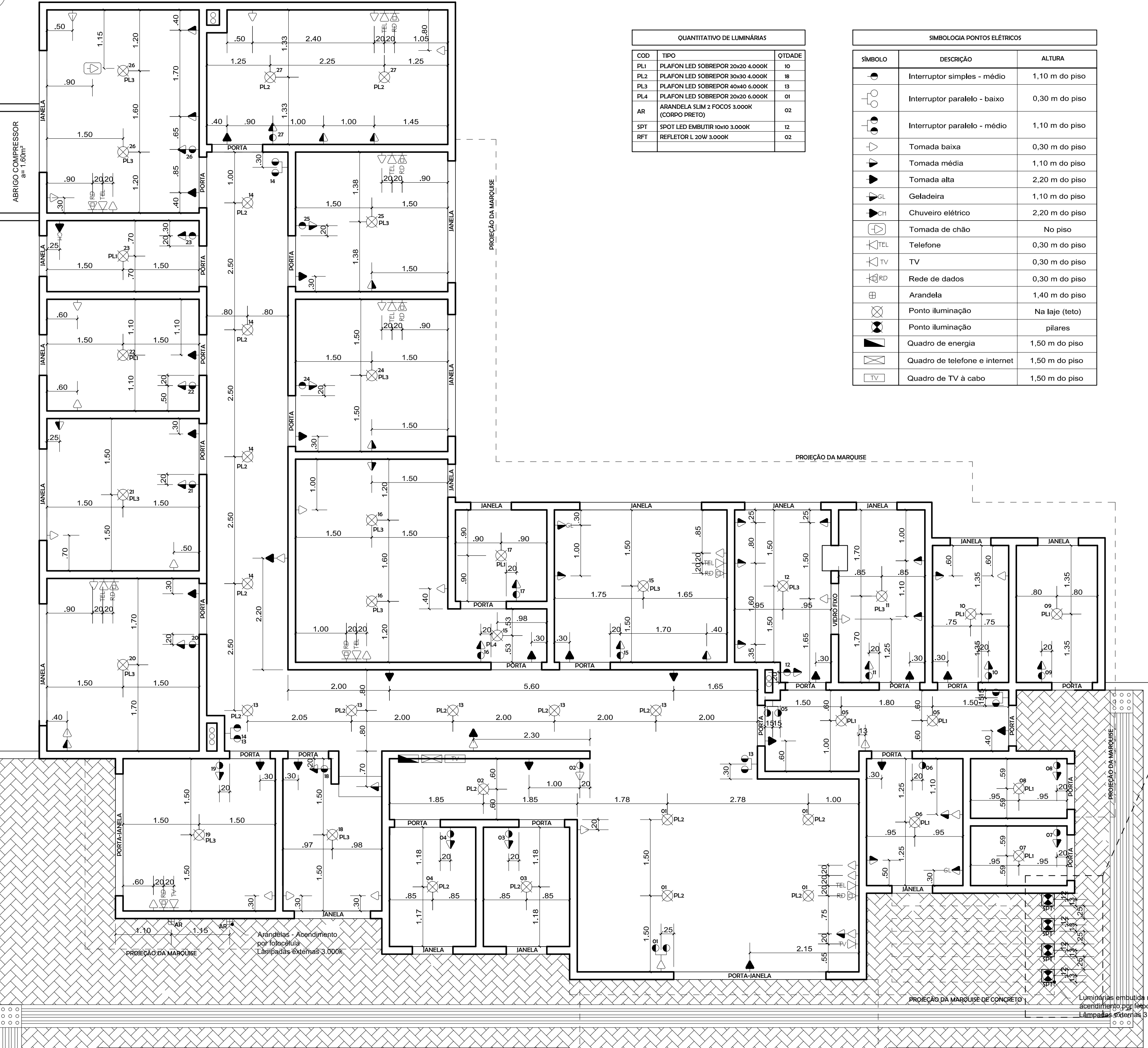
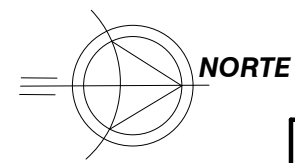

QUANTITATIVO DE LUMINÁRIAS		
COD	TIPO	QTD
PL1	PLAFON LED SOBREPOR 20x20 4.000K	10
PL2	PLAFON LED SOBREPOR 30x30 4.000K	18
PL3	PLAFON LED SOBREPOR 40x40 4.000K	13
PL4	PLAFON LED SOBREPOR 20x20 6.000K	01
AR	ARANDELA SLIM 2 FOCOS 3.000K	02
SPT	SPOT LED EMBUTIR 10x10 3.000K	12
RFT	REFLETOR L 20W 3.000K	02

SIMBOLOGIA PONTOS ELÉTRICOS		
SÍMBOLO	DESCRIÇÃO	ALTURA
	Interruptor simples - médio	1,10 m do piso
	Interruptor paralelo - baixo	0,30 m do piso
	Interruptor paralelo - médio	1,10 m do piso
	Tomada baixa	0,30 m do piso
	Tomada média	1,10 m do piso
	Tomada alta	2,20 m do piso
	Geladeira	1,10 m do piso
	Chuveiro elétrico	2,20 m do piso
	Tomada de chão	No piso
	Telefone	0,30 m do piso
	TV	0,30 m do piso
	Rede de dados	0,30 m do piso
	Arandela	1,40 m do piso
	Ponto iluminação	Na laje (teto)
	Ponto iluminação	pilares
	Quadro de energia	1,50 m do piso
	Quadro de telefone e internet	1,50 m do piso
	Quadro de TV à cabo	1,50 m do piso

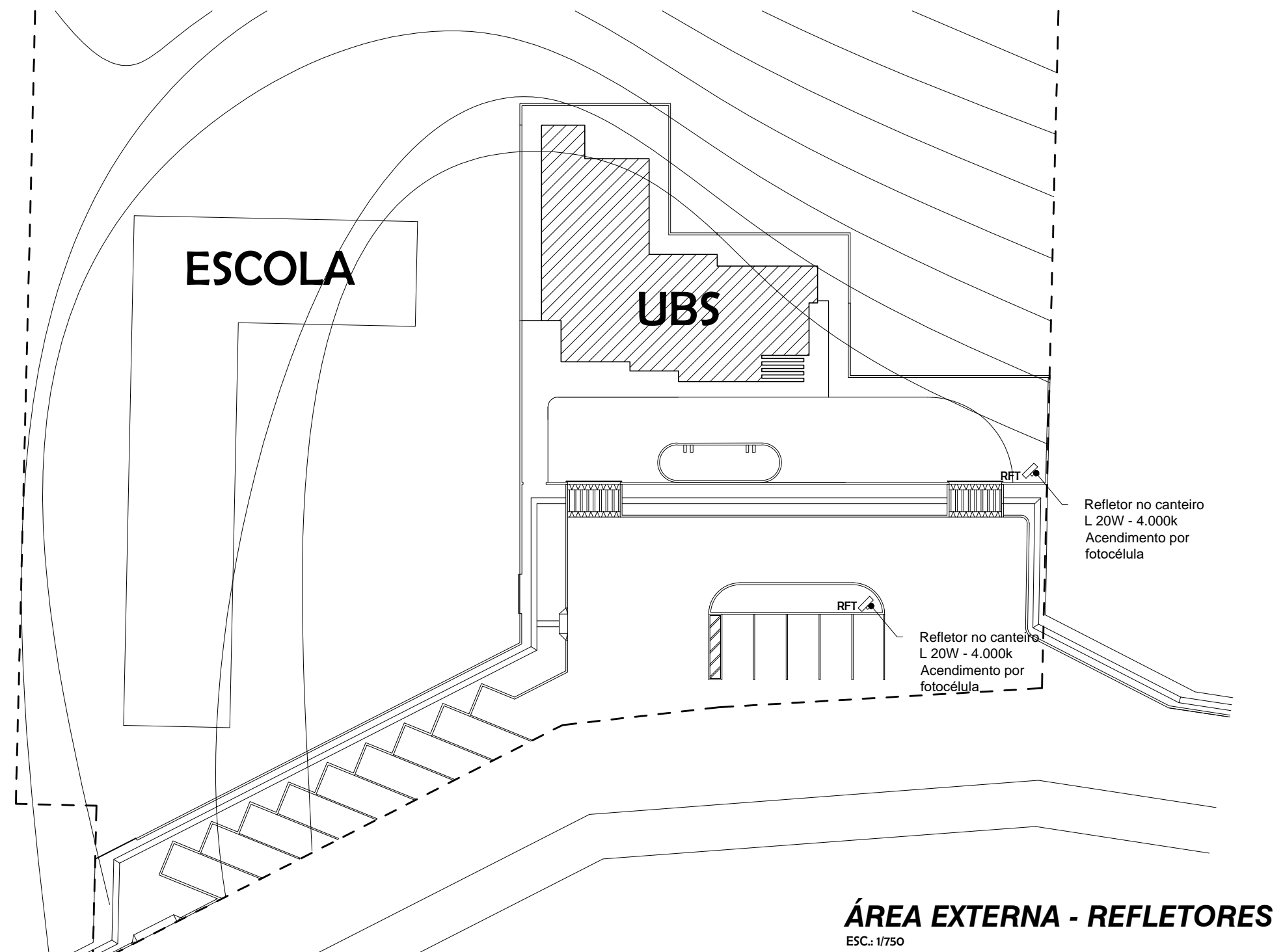

ÁREA EXTERNA - REFLETORES
ESC.: 1/750

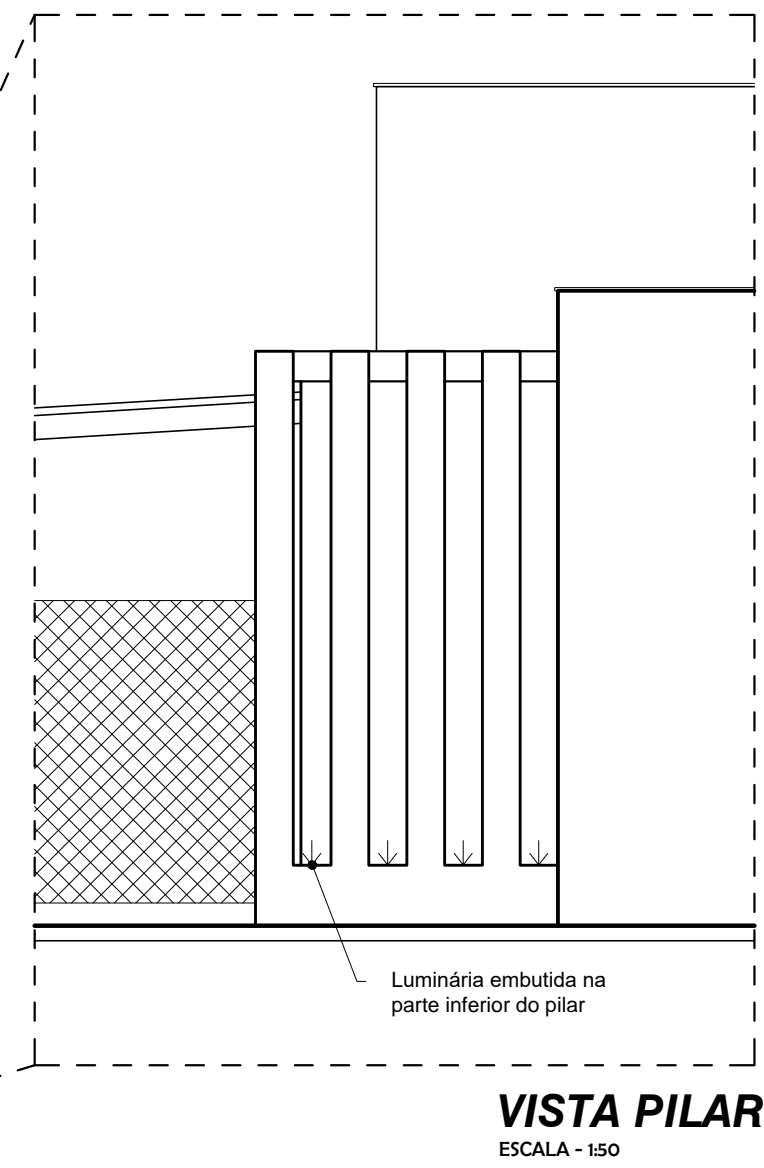

VISTA PILAR
ESCALA - 1/50

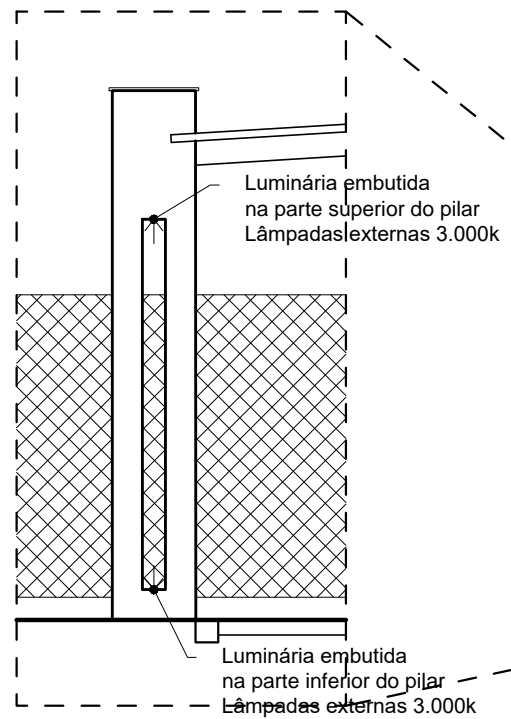

VISTA PILAR
ESCALA - 1/50

PLANTA BAIXA - PONTOS ELÉTRICOS
ESCALA - 1/50



IMAGEM ILUSTRATIVA
SEM ESCALA



FINAL	COMO CONSTRUÍDO	
R-02	REVISÃO 02	17-11-22
R-01	REVISÃO 01	19-09-22
R-00	EMIÇÃO INICIAL	25-03-22
REVISÃO	DISCRIMINAÇÃO	DATA

Eduardo Costa.
Arquiteto e Urbanista - CREA 80557-4

(48) 99978-1908 - 3434-3410
contato@eduardocostaarquitetura.com.br
@eduardocostaarquitetura
eduardocostaarquitetura.com.br

PROJETO ARQUITETÔNICO

OBRA: **Unidade Básica de Saúde Integrada**

LOCAL: **Estrada Geral Alto Rio Maina, Bairro Alto Rio Maina, Siderópolis, SC**

PROPRIETÁRIO: **Prefeitura de Siderópolis - CNPJ - 82.929.407/0001-62**

RESPONSABILIDADE TÉCNICA DO PROJETO: **EDUARDO ALECIO COSTA**
ARQUITETO E URBANISTA - CREA 80557-4

RESPONSABILIDADE TÉCNICA DA EXECUÇÃO:

CONTEÚDO DA PRANCHA: **PLANTA BAIXA - PONTOS ELÉTRICOS E ILUMINAÇÃO**

ESCALA: **Indicada**

DESENHO: **Gabriela**

PRANCHA: **ARQ-007**

DATA: **Março / 2022**

ARQUIVO: **UBS - arquitetônico 1-50.dwg**

REVISÃO: **Última revisão em 17 de novembro de 2022**

R-02



Assinaturas do documento



Código para verificação: **LM575T0G**

Este documento foi assinado digitalmente pelos seguintes signatários nas datas indicadas:



DAIANE DOS SANTOS DA SILVA (CPF: 036.XXX.529-XX) em 13/01/2023 às 05:18:49

Emitido por: "SGP-e", emitido em 13/07/2018 - 13:34:57 e válido até 13/07/2118 - 13:34:57.

(Assinatura do sistema)

Para verificar a autenticidade desta cópia, acesse o link <https://portal.sgpe.sea.sc.gov.br/portal-externo/conferencia-documento/U0VTXzcwNTIfMDAxOTYzMDVfMTk4NTk1XzlwMjJfTE01NzVUMEc=> ou o site

<https://portal.sgpe.sea.sc.gov.br/portal-externo> e informe o processo **SES 00196305/2022** e o código **LM575T0G** ou aponte a câmera para o QR Code presente nesta página para realizar a conferência.



Assinaturas do documento



Código para verificação: **X9VD4E57**

Este documento foi assinado digitalmente pelos seguintes signatários nas datas indicadas:



DAIANE DOS SANTOS DA SILVA (CPF: 036.XXX.529-XX) em 13/01/2023 às 05:18:42

Emitido por: "SGP-e", emitido em 13/07/2018 - 13:34:57 e válido até 13/07/2118 - 13:34:57.

(Assinatura do sistema)

Para verificar a autenticidade desta cópia, acesse o link <https://portal.sgpe.sea.sc.gov.br/portal-externo/conferencia-documento/U0VTXzcwNTIfMDAxOTYzMDVfMTk4NTk1XzlwMjJfWDIWRDRFNTc=> ou o site

<https://portal.sgpe.sea.sc.gov.br/portal-externo> e informe o processo **SES 00196305/2022** e o código **X9VD4E57** ou aponte a câmera para o QR Code presente nesta página para realizar a conferência.