

PLANTA BAIXA PRAÇA VIDA NOVA A-2.979,44 M2  
1:100

- LEGENDA EQUIPAMENTOS
- 01-Bancos em concreto 1,50 x 0,93x0,60 cm
  - 02-Esqui Triplo
  - 03-Placa orientativa de exercicios
  - 04-Pressão de pernas
  - 05-Rotação diagonal dupla
  - 06-Rotação vertical dupla
  - 07-Simulador de caminhada triplo
  - 08-Simulador de cavalgada triplo
  - 09-Simulador de remo individual
  - 10-Surf duplo
  - 11-Bicicletário
  - 12-Play ground infantil
  - 13-Lixeiras
  - 14-Ponto de água-jardim

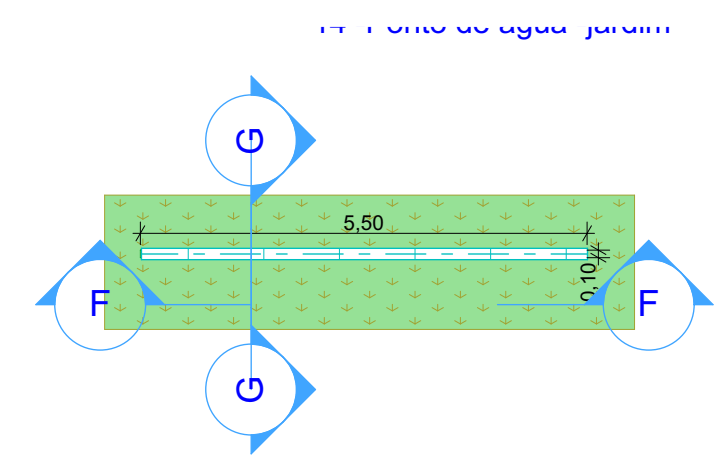

PLANTA BAIXA LETREIRO 1:50

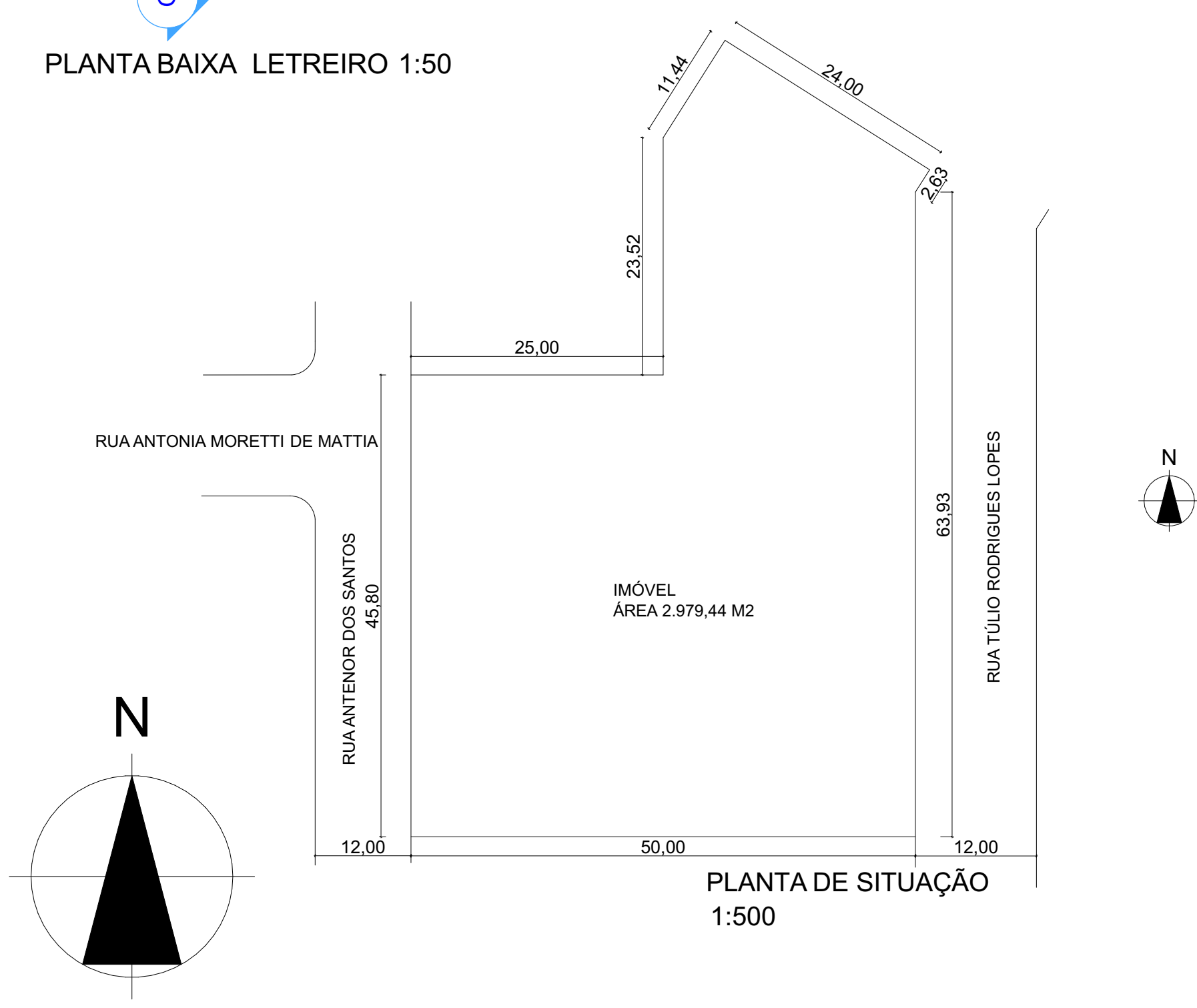

PLANTA DE SITUAÇÃO  
1:500

 <p><b>PREFEITURA MUNICIPAL DE SIDERÓPOLIS</b></p>	
PROJETO ARQUITETÔNICO PRAÇA VIDA NOVA PROPRIETÁRIO: PREFEITURA MUNICIPAL DE SIDERÓPOLIS -SC	
CONTEÚDO: -PLANTA BAIXA 1:100 -PLANTA DE SITUAÇÃO 1:500 -LEGENDA EQUIPAMENTOS -PLANTA BAIXA LETREIRO 1:50	ENDEREÇO : Rua Antecor dos Santos Rua Túlio Rodrigues Lopes BAIRRO VIDA NOVA SIDERÓPOLIS - SC
ESCALA DATA : OUT. DE 2021	Arquiteto e Urbanista Cleber Antonio Zanellatto
ÁREA : 2.979,44M2	RESPONSÁVEL TÉCNICO: CAU 19.828-5 PRANCHA : 01/03